

**2-teilige Anschweißbänder bestehend aus 2 Mittelteilen mit Sprengring**

Ausführung mit Messing-Zwischenring oder V2A-Zwischenring

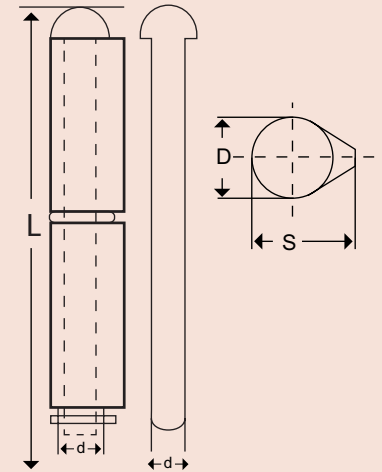

Anschweißbänder aus Vollprofil-Spezialstahl für Elektroschweißung. Profil spitzbogig mit Anschweissnase.

**Ausführung: AES mit ausziehbarem Stahlstift  
AMS mit ausziehbarem Messingstift  
V2A mit ausziehbarem V2A-Stift**

Länge L mm	Querschnitt Ø D/S mm	Stift Ø d mm	2x Teil a mm	Gewicht 100 Stück kg	Tragkraft Stück kg	Preis 100 Stück/Euro		
						AES	AMS	V2A
40	8/10	5	15,50	1,7	50	✓	✓	✗
50	8/10	5	20,50	2,2	50	✓	✓	✗
60	10/12	6	24,00	3,6	80	✓	✓	✓
80	13/16	8	32,75	8,4	100	✓	✓	✓
100	16/30	10	41,00	17,0	180	✓	✓	✓
120	16/20	10	51,00	20,2	180	✓	✓	✓
135	18/22,5	12	58,00	29,0	200	✓	✓	✗
150	20/25,5	13	63,75	39,2	240	✓	✓	✓
180	20/25,5	13	78,75	47,7	240	✓	✓	✓
200	23/29	16	87,00	71,0	300	✓	✓	✗

Preisliste 2017 gültig ab 01.02.2017 | Verpackung: Kartons à 25 Stück. Alle Preise rein netto.